PRODOTTO | *PRODUCT*

FLANGIA WELDING NECK SCH STD 150LBS

WELDING NECK FLANGE SCH STD

CODICE ARTICOLO | *CODE*
1697

FAMIGLIA | *FAMILY*

FLANGE IN ACCIAIO AL CARBONIO ANSI
ANSI CARBON STEEL FLANGES

MATERIALE | *MATERIAL*

ASTM A105

FILETTATURA | *THREAD*

01 DISEGNO TECNICO | *TECHNICAL DRAWING*

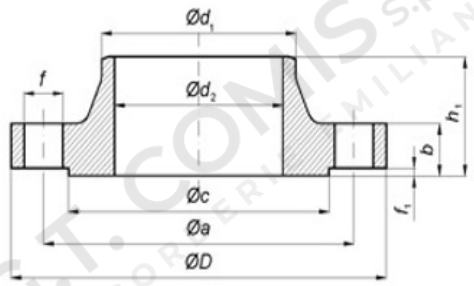

02 IMMAGINE PRODOTTO | *PRODUCT PICTURE*



03 DATI TECNICI | *TECHNICAL DATA*

CODICE	DN	Ø	D mm	a mm	d2 mm	f mm	Fori holes	b mm	d1 mm	h1 mm	f1 mm	c mm
1141540	15	1/2"	88,9	60,3	15,7	15,9	4	11,1	21,3	47,6	1,6	34,9
1141541	20	3/4"	98,4	69,8	20,8	15,9	4	12,7	26,7	52,4	1,6	42,9
1141542	25	1"	107,9	79,4	26,7	15,9	4	14,3	33,5	55,6	1,6	50,8
1141543	32	1"1/4	117,5	88,9	35,1	15,9	4	15,9	42,2	57,1	1,6	63,5
1141544	40	1"1/2	127	98,4	40,9	15,9	4	17,5	48,3	61,9	1,6	73
1141545	50	2"	152,4	120,6	52,6	19	4	19	60,3	63,5	1,6	92,1
1141546	65	2"1/2	177,8	139,7	62,7	19	4	22,2	73,1	69,8	1,6	104,8
1141547	80	3"	190,5	152,4	78	19	4	23,8	88,9	69,8	1,6	127
1141548	100	4"	228,6	190,5	102,4	19	8	23,8	114,3	76,2	1,6	157,2
1141549	125	5"	254	215,9	128,3	22,2	8	23,8	141,2	88,9	1,6	185,7
1141550	150	6"	179,4	241,3	154,2	22,2	8	25,4	168,4	88,9	1,6	215,9
1141551	200	8"	342,9	298,4	202,7	22,2	8	28,6	219,1	101,6	1,6	269,9
1141552	250	10"	406,4	361,9	254,5	25,4	12	30,2	273	101,6	1,6	323,8

04 NOTE TECNICHE | *NOTES*

NORM: ANSI B 16.5

PRODOTTO | *PRODUCT*

FLANGIA WELDING NECK SCH STD 150LBS

WELDING NECK FLANGE SCH STD

CODICE ARTICOLO | *CODE*
1697

FAMIGLIA | *FAMILY*

FLANGE IN ACCIAIO AL CARBONIO ANSI
ANSI CARBON STEEL FLANGES

MATERIALE | *MATERIAL*

ASTM A105

FILETTATURA | *THREAD*

01 DISEGNO TECNICO | *TECHNICAL DRAWING*

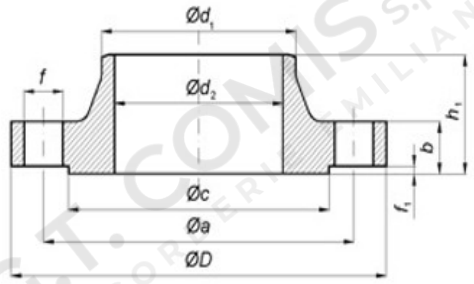

02 IMMAGINE PRODOTTO | *PRODUCT PICTURE*



03 DATI TECNICI | *TECHNICAL DATA*

CODICE	DN	Ø	D mm	a mm	d2 mm	f mm	Fori holes	b mm	d1 mm	h1 mm	f1 mm	c mm
1141553	300	12”	482,6	431,8	304,8	25,4	12	31,8	323,8	114,3	1,6	381,0

04 NOTE TECNICHE | *NOTES*

NORM: ANSI B 16.5