PRODOTTO | *PRODUCT*

NIPPLES DOPPIO RIDOTTO

HEXAGON REDUCING NIPPLE

CODICE ARTICOLO | *CODE*
818

FAMIGLIA | *FAMILY*
RACCORDI IN ACCIAIO INOX FILETTATI
STAINLESS STEEL FITTINGS

MATERIALE | *MATERIAL*
STAINLESS STEEL AISI 316 (1.4401)

FILETTATURA | *THREAD*
UNI EN 10226-1 (EX ISO 7/1)

01 DISEGNO TECNICO | *TECHNICAL DRAWING*

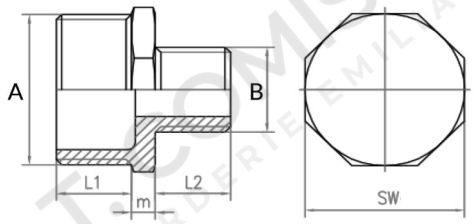

02 IMMAGINE PRODOTTO | *PRODUCT PICTURE*



03 DATI TECNICI | *TECHNICAL DATA*

CODICE	Ø A x B	L1 mm	L2 mm	m mm	SW mm	Faces	CONF.	PACK
1302957	1/4”x1/8”	10,5	8	4	14	6	10	1000
1302959	3/8”x1/4”	11	10,5	5	18	6	10	650
1302980	1/2”x1/8”	14,5	8	5	22	6	10	500
1302960	1/2”x1/4”	14,5	10,5	5	22	6	10	500
1302961	1/2”x3/8”	14,5	11	5	22	6	10	400
1302982	3/4”x1/4”	15,5	10,5	5,5	28	8	10	300
1302962	3/4”x1/2”	15,5	14,5	5,5	28	8	10	300
1302963	1”x1/2”	18	14,5	6	34	8	10	200
1302964	1”x3/4”	18	15,5	6	34	8	10	200
1302966	1”1/4x1/2”	20,5	14,5	6,5	43,3	8	10	100
1302967	1”1/4x3/4”	20,5	15,5	6,5	43,3	8	10	100
1302968	1”1/4x1”	20,5	18	6,5	43,3	8	10	100
1302970	1”1/2x1”	20,5	18	6,5	49	8	10	50

04 NOTE TECNICHE | *NOTES*

CERTIFICATO / CERTIFICATE: EN 10204 3.1
PRESSIONE / PRESSURE: 150 LBS

PRODOTTO | *PRODUCT*

NIPPLES DOPPIO RIDOTTO

HEXAGON REDUCING NIPPLE

CODICE ARTICOLO | *CODE*
818

FAMIGLIA | *FAMILY*
RACCORDI IN ACCIAIO INOX FILETTATI
STAINLESS STEEL FITTINGS

MATERIALE | *MATERIAL*
STAINLESS STEEL AISI 316 (1.4401)

FILETTATURA | *THREAD*
UNI EN 10226-1 (EX ISO 7/1)

01 DISEGNO TECNICO | *TECHNICAL DRAWING*

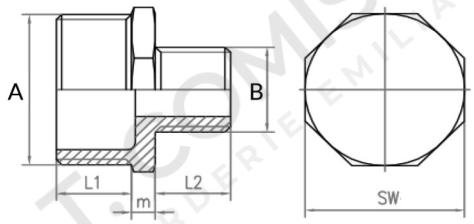

02 IMMAGINE PRODOTTO | *PRODUCT PICTURE*



03 DATI TECNICI | *TECHNICAL DATA*

CODICE	Ø A x B	L1 mm	L2 mm	m mm	SW mm	Faces	CONF.	PACK
1302972	1”1/2x1”1/4	20,5	20,5	6,5	49	8	5	50
1302973	2”x1”	25	18	7	61,5	8	5	40
1302974	2”x1”1/4	25	20,5	7	61,5	8	5	40
1302975	2”x1”1/2	27	20,5	7	61,5	8	5	40

04 NOTE TECNICHE | *NOTES*

Certificato / Certificate: EN 10204 3.1